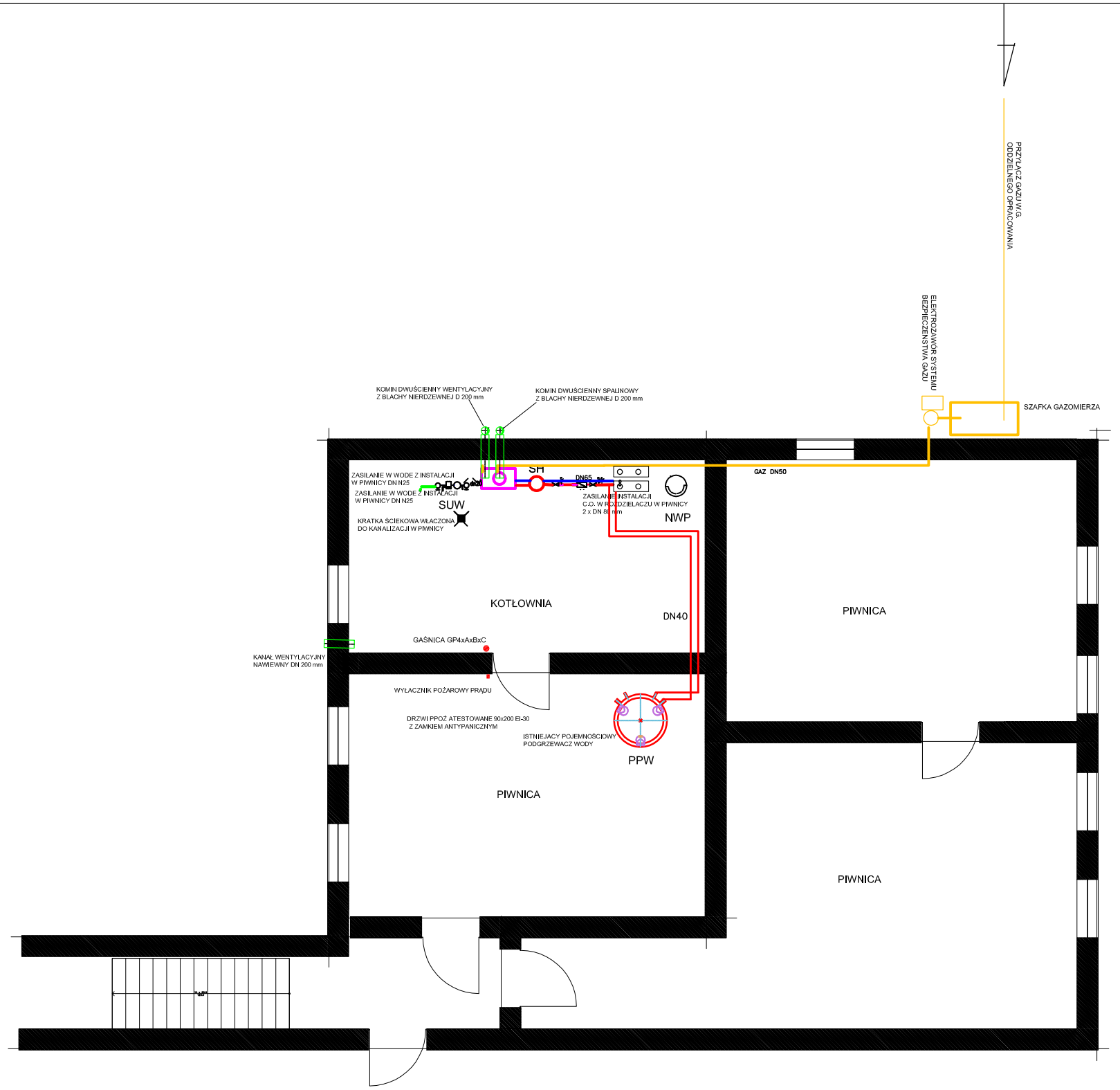

Nazwa obiektu: *BUDYNEK ZESPOŁU SZKÓŁ*				
Adres obiektu: ***JANÓW LUBELSKI UL. ZAMOYSKIEGO 68***				
Przedmiot rysunku: **INSTALACJA GAZOWEJ KOTŁOWNI- RZUT PIWNIC**			Skala: **1:100**	Nr. rys: *3*
Projektant:	Nr. upr. :	Specjalność:	Data:	Podpis:
Inż. Hieronim Brzeziński	***4/TBG/93***	***Inst. sanitarne***	***08.2013***	
Sprawdzający:				
mgr inż. Sławomir Brzeziński	***PDK/0026/POOS/09***	***Inst. sanitarne***	***08.2013***	